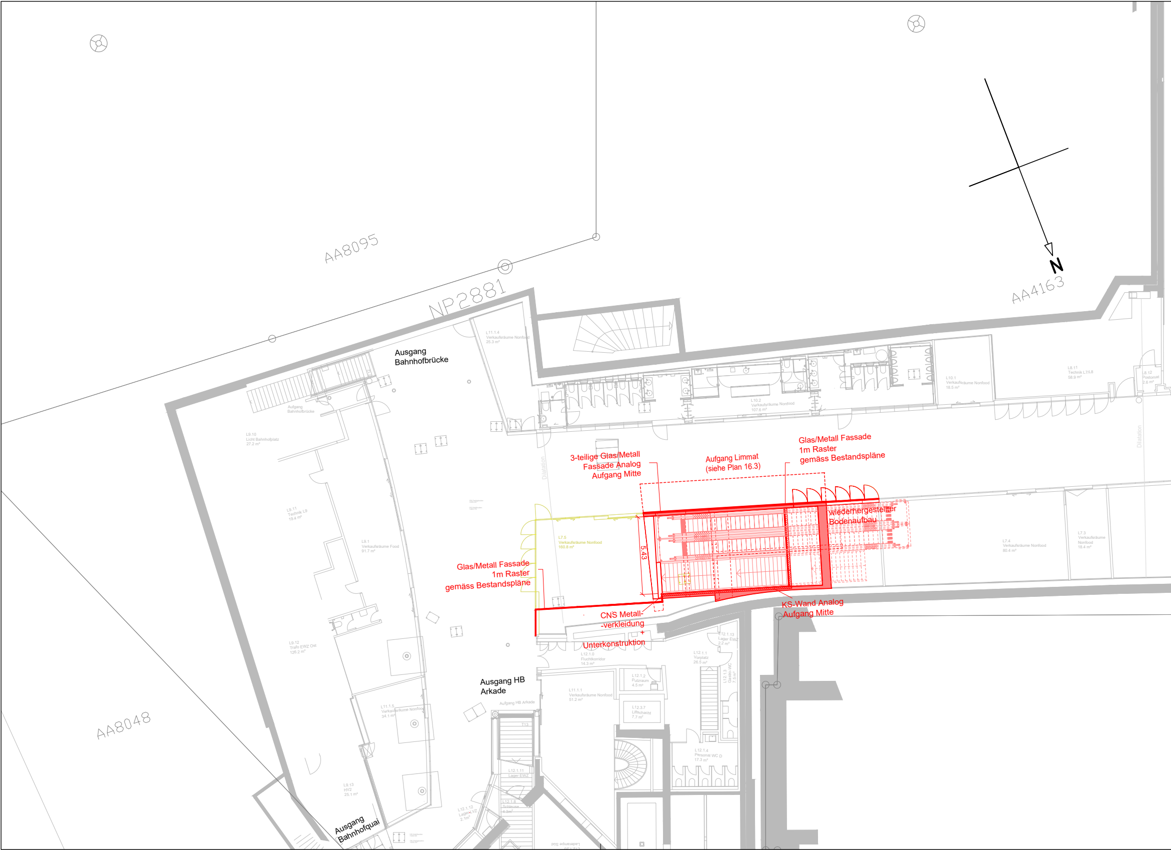
AA8095
NP2881
AA4163
AA8048
N
Ausgang Bahnhofbrücke
Aufgang Bahnhofbrücke
L11.1.4 Verkaufsräume Nonfood 25.3 m²
L9.10 Licht Bahnhofplatz 27.2 m²
L9.11 Technik L9 19.4 m²
L9.1 Verkaufsräume Food 91.7 m²
L9.12 Trafo EWZ Ost 126.2 m²
L11.1.5 Verkaufsräume Nonfood 34.1 m²
L9.13 HV2 25.1 m²
Ausgang Bahnhofquai
Dilatation
L10.2 Verkaufsräume Nonfood 107.6 m²
L10.1 Verkaufsräume Nonfood 18.5 m²
L8.11 Technik L7/L8 58.9 m²
L8.12 Postomat 2.6 m²
Dilatation
3-teilige Glas/Metall Fassade Analog Aufgang Mitte
Aufgang Limmat (siehe Plan 16.3)
Glas/Metall Fassade 1m Raster gemäss Bestandspläne
wiederhergestellter Bodenaufbau
L7.5 Verkaufsräume Nonfood 160.8 m²
5.43
Glas/Metall Fassade 1m Raster gemäss Bestandspläne
KS-Wand Analog Aufgang Mitte
CNS Metall- -verkleidung + Unterkonstruktion
L7.4 Verkaufsräume Nonfood 80.4 m²
L7.3 Verkaufsräume Nonfood 18.4 m²
L12.1.0 Fluchtkorridor 14.3 m²
L12.1.13 Lager EWZ 2.2 m²
L12.1.1 Vorplatz 26.5 m²
L12.1.3 Gastro-WC 7.5 m²
L12.1.2 Putzraum 4.5 m²
L11.1.1 Verkaufsräume Nonfood 51.2 m²
L12.3.7 Liftschacht 7.7 m²
L12.1.4 Personal WC D 17.3 m²
Ausgang HB Arkade
Aufgang HB Arkade
T13
L12.1.11 Lager EWZ
L12.1.8 Schleuse 4.3m²
L12.1.12 Lager LVZ 2.1m²

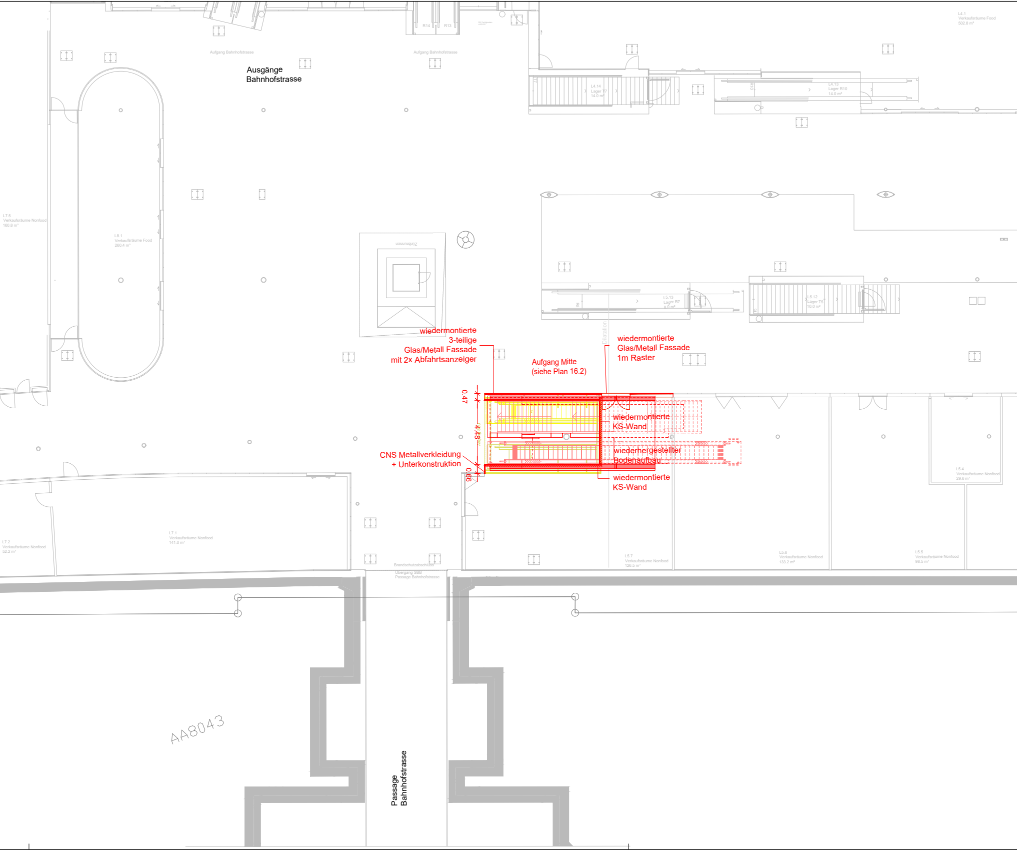
Ausgänge
Bahnhofstrasse
Aufgang Bahnhofstrasse
Aufgang Bahnhofstrasse
R14
R13
L4.1
Verkaufsräume Food
502.8 m²
L4.14
Lager T7
14.0 m²
L4.13
Lager R10
14.0 m²
R10
L7.5
Verkaufsräume Nonfood
160.8 m²
L8.1
Verkaufsräume Food
260.4 m²
Züribrunnen
L5.13
Lager R7
8.0 m²
R8
L5.12
Lager T5
10.0 m²
Dilatation
wiedermontierte
3-teilige
Glas/Metall Fassade
mit 2x Abfahrtsanzeiger
Aufgang Mitte
(siehe Plan 16.2)
wiedermontierte
Glas/Metall Fassade
1m Raster
0.47
4.48
0.66
wiedermontierte
KS-Wand
wiederhergestellter
Bodenaufbau
CNS Metallverkleidung
+ Unterkonstruktion
wiedermontierte
KS-Wand
L5.4
Verkaufsräume Nonfood
29.6 m²
L7.2
Verkaufsräume Nonfood
52.2 m²
L7.1
Verkaufsräume Nonfood
141.0 m²
Brandschutzabschluss
Übergang SBB
Passage Bahnhofstrasse
L5.7
Verkaufsräume Nonfood
126.5 m²
L5.6
Verkaufsräume Nonfood
133.2 m²
L5.5
Verkaufsräume Nonfood
98.5 m²
AA8043
Passage
Bahnhofstrasse

Revision
A:
B:
C:
D:

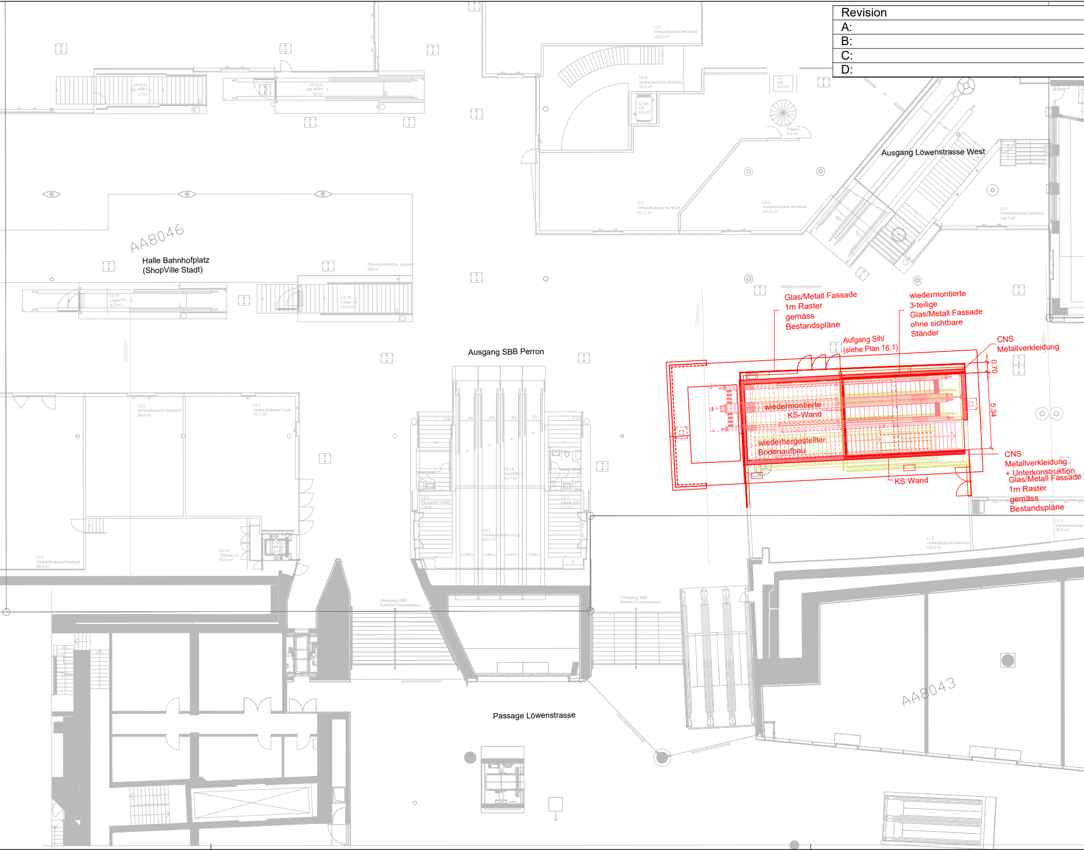
L2.5
Verkaufsräume Nonfood
133.0 m²
L2.4
Verkaufsräume Nonfood
37.2 m²
L2.86
Lift
4.0 m²
L2
Lift
4.0 m²
L2
Treppe
8.5 m²
L2.3
Verkaufsräume Nonfood
101.7 m²
L2.2
Verkaufsräume Nonfood
101.0 m²
L2.1
Verkaufsräume Nonfood
138.7 m²
R20
R21
Ausgang Löwenstrasse West
AA8046
Halle Bahnhofplatz
(ShopVille Stadt)
Promotionsfläche, gesamt
350 m²
L5.11
Lager R7
8.0 m²
R7
L5.10
Lager T4
10.0 m²
T4
Dilatation
Aufgang Löwenstrasse
Glas/Metall Fassade
1m Raster
gemäss
Bestandspläne
wiedermontierte
3-teilige
Glas/Metall Fassade
ohne sichtbare
Ständer
Aufgang Sihl
(siehe Plan 16.1)
CNS
Metallverkleidung
0.70
5.34
wiedermontierte
KS-Wand
wiederhergestellter
Bodenaufbau
KS Wand
CNS
Metallverkleidung
+ Unterkonstruktion
Glas/Metall Fassade
1m Raster
gemäss
Bestandspläne
Ausgang SBB Perron
T1B
R4
R3
R2
R1
T1A
L5.2
Verkaufsräume Nonfood
58.8 m²
L5.1
Verkaufsräume Food
70.7 m²
L3.10
Technik L3
12.7 m²
L3.2
Personal / Lager
7.6 m²
L3.1
Gäste WC
6.3 m²
L3.1
Verkaufsräume Food
64.2 m²
L5.3
Verkaufsräume Nonfood
98.3 m²
L5.14
Technik L5
55.0 m²
L5.15
Lift Taxi
3.5 m²
L1.2
Verkaufsräume Nonfood
142.3 m²
L1.3
Verkaufsräume
26.5 m²
Übergang SBB
Bahnhof Löwenstrasse
Übergang SBB
Bahnhof Löwenstrasse
Brandschutzabschluss
AA8043
Passage Löwenstrasse

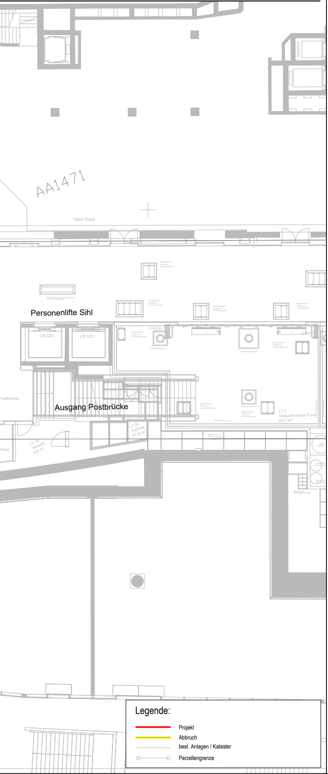
AA1471
Habis Royal
Personenlifte Sihl
Lift SZU
Lift SZU
Ausgang Postbrücke
Postbrücke
L1.24 Technik 41.6 m²
L1.19 Technik 9.0 m²
L1.1 Verkaufsräume Food 83.7 m²
Food

Legende:
- Projekt
- Abbruch
- best. Anlagen / Kataster
- Parzellengrenze

Linie:	712, S4 und 713, S10
Km:	90.0 - 90.3
Kanton:	Zürich
Gemeinde(n):	Zürich
Projektnummer:	9000
Phase:	Auflageprojekt
Datum:	06.05.2022

10.2

Projekt: **STEP Ausbauschritt 2025**
Ausbau Zürich HB SZU

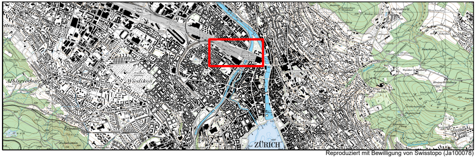
ZÜRICH
Albisrieden
Wiedikon
Chlösterli

Reproduziert mit Bewilligung von Swisstopo (Ja100078)

SZU
Sihltal Zürich Uetliberg Bahn

Situationsplan
Ebene ShopVille 1:200

An das BAV zur Genehmigung eingereichtes Gesuch